

FEMEBOL



40

**OLIMPIADA
MÉDICA PROVINCIAL**

**DEL 16 AL 22 DE DICIEMBRE DE 2023
VILLA GESELL - PINAMAR - CARILÓ**

**MARTES 19
DICIEMBRE 2023**

N° 3

IMÁGENEL DEL COCTEL DE CAMARADERÍA

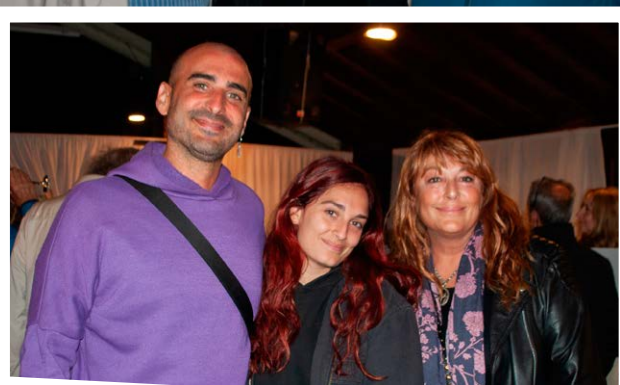



FÚTBOL

SENIORS



CLUB SAN LORENZO
AV. 27 N° 500/566 - Tel. 02255-46-0678



TOQUE EL MAPA PARA
LLEGAR A DESTINO

SENIORS

FIXTURE

TERCER DIA - MARTES 19

09,30 HS	BERISSO	VS	AVELLANEDA
11,00 HS	QUILMES	VS	MÉDICOS MUNICIPALES

RESULTADOS

BERISSO	0	vs	M. MUNICIPALES	4
QUILMES	4	vs	AVELLANEDA	0

POSICIONES

EQUIPO	PJ	PG	PE	PP	GF	GC	PTS.
QUILMES	2	2	0	0	8	0	6
M. MUNICIPALES	2	2	0	0	6	0	6
BERISSO	2	0	0	2	0	8	0
AVELLANEDA	2	0	0	2	0	6	0

FÚTBOL 7 MASTER



TERCER DIA:
VILLA GESELL GOLF CLUB

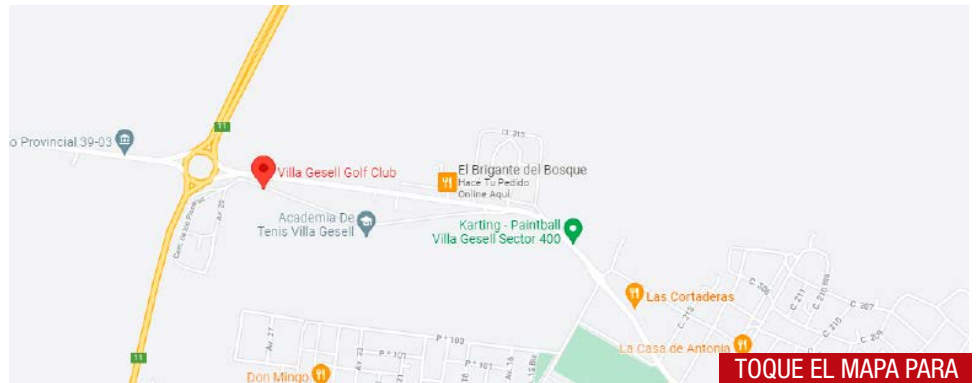

TOQUE EL MAPA PARA
LLEGAR A DESTINO

MASTER

FIXTURE

TODOS CONTRA TODOS
POR PUNTOS

TERCER DIA - MARTES 19

16,00 HS	QUILMES	VS	AVELLANEDA
18,30 HS	MÉDICOS MUNICIPALES	VS	BERISSO

RESULTADOS

M. MUNICIPALES **6** vs AVELLANEDA **2**

BERISSO **0** vs QUILMES **1**

POSICIONES

EQUIPO	PJ	PG	PE	PP	GF	GC	PTS.
QUILMES	2	2	0	0	5	2	6
BERISSO	2	1	0	1	4	2	3
M. MUNICIPALES	2	1	0	1	8	6	3
AVELLANEDA	2	0	0	2	3	10	0

FÚTBOL FEMENINO



TERCER DIA:
VILLA GESELL GOLF CLUB



TOQUE EL MAPA PARA
LLEGAR A DESTINO

FUTBOL FEMENINO

Club de cancha: **Club de Golf, (césped sintético)**

FIXTURE

TERCER DIA - MARTES 19

17,00 HS	PINAMAR	VS	GENERAL MADARIAGA
17,30 HS	PINAMAR	VS	MÉDICOS MUNICIPALES
18,00 HS	GENERAL MADARIAGA	VS	MÉDICOS MUNICIPALES

RESULTADOS

M. MUNICIPALES	0	vs	PINAMAR	0
M. MUNICIPALES	2	vs	G. MADARIAGA	0
PINAMAR	1	vs	G. MADARIAGA	2

POSICIONES

EQUIPO	PJ	PG	PE	PP	GF	GC	PTS.
G. MADARIAGA	4	2	0	2	6	5	6
PINAMAR	4	1	2	1	4	4	5
M. MUNICIPALES	4	1	2	1	3	4	5

GOLF

54 HOYOS TORNEO MEDAL PLAY

**TORNEO individual por categorías:
0-9, 10-16, 17-24, 25-36, Damas - Seniors**

Premios a los últimos 18 hoyos en cada categoría (no acumulativos)

Torneo por equipo 3 jugadores (médicos e invitados) (se descarta una tarjeta) se debe designar el equipo con los 3 jugadores antes de iniciar el torneo.

El torneo individual por categorías es un torneo abierto. Se juega en forma simultánea en olimpiada médica.

Martes 19:

Club de golf Villa Gesell

salidas: simultaneas 8,30 hs.

en el 3º día saldrán en cada trio o cuarto por categoría y score

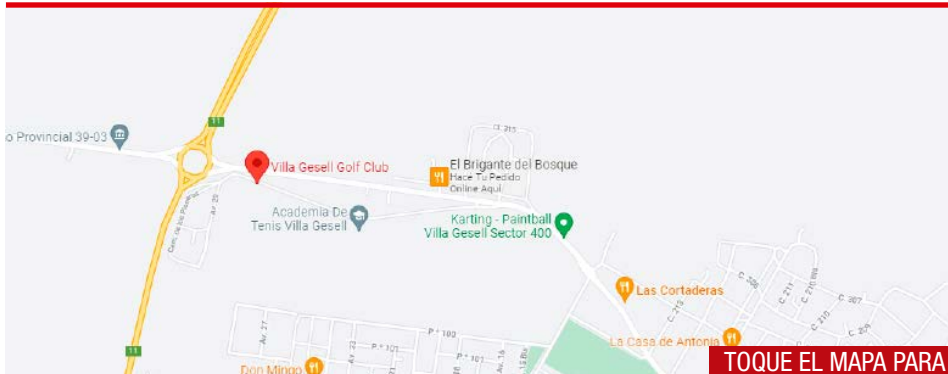

TOQUE EL MAPA PARA
LLEGAR A DESTINO



**TERCER DIA:
MARTES 19 - VILLA GESELL GOLF CLUB**



SALIDAS SIMULTANEAS 8,30 HS CAT.0 /9.9 Y 10/16.9 BOCHAS AZULES, RESTO BLANCAS.
SE JUEGA CON LIE MEJORADO - LONG DRIVE HOYO 17 - APROACH 12

APELLIDO Y NOMBRE	HCP	MATR.	MEDICO	INVITADO	DELEGACIÓN	EDAD	PIN.	CAR.	GES.	TOTAL	HOYO
CATEGORIA 0-9											
1 DIAZ MARCELO WILMAR	8,2	121193		INVITADO	MERCEDES	51	73	79		152	1
2 MULKI COLLADOS OSCAR	6,2	85953	MEDICO		SALTA	53	74	80		154	1
3 MUÑIZ JUAN IGNACIO	6,9	21942	MEDICO		L. DE ZAMORA	54	82	76		158	1
4 FOLCINI MATIAS	6,1	124534	MEDICO		SAN A.DE ARECO	45	78	87		165	1
5 VALDEZ SERGIO EDUARDO	6,1	138367	MEDICO		SALTA	41	90	92		182	8
6 ARTURI FRANCISCO	7,1	154893		INVITADO	CHASCOMUS	28		68			8
CATEGORIA 10-16											
1 VERDU JOSE	13,5	114567		INVITADO	LUJAN	60	72	75		147	1 "B"
2 PONS INES MAGDALENA	13,7	107239		INVITADA	QUILMES	52	72	76		148	1 "B"
3 LAVIGNE FERNANDO	12,9	122364	MEDICO		QUILMES	53	76	74		150	1 "B"
4 BERTOLINI ALBERTO	13,2	101474		INVITADO	SANTA FE	68	74	76		150	1 "B"
5 MENNA GUILLERMO	15,2	110606		INVITADO	SANTA FE	62	72	78		150	3
6 FRIAS ENRIQUE	16,6	135622	MEDICO		AVELLANEDA	66	76	76		152	3
7 KAGEL ENRIQUE	14,1	170305		INVITADO	PINAMAR	50	76	80		156	3
8 NOVOA CELESTINO CAMILO	15,1	97965	MEDICO		LUJAN	54	75	83		158	3
9 EGUIGUREN GONZALO	15,0	111916		INVITADO	LUJAN	54	83	75		158	5
10 JAÑEZ JORGE CARLOS	14,8	74400	MEDICO		LA PAMPA	77	83	76		159	5
11 GARCIA LIZZIERO MAURICIO	12,7	151760	MEDICO		LUJAN	55	82	80		162	5
12 FAGE MARCELO LUIS	15,2	72705	MEDICO		CHIVILCOY	64	73	90		163	5
13 CORDERO RICARDO	16,7	101669		INVITADO	LUJAN	56	85	87		172	5 "B"
14 GRIGNOLI LUIS	11,4	39290	MEDICO		TRES ARROYOS	64	79			79	5 "B"
15 PEREZ ALSINA BERNARDO	13,4	88142	MEDICO		SALTA	61		94		94	5 "B"
16 DUNOGENT JULIO DANIEL	15,8	93060	MEDICO		LUJAN	66	75			75	5 "B"
CATEGORIA 17-24											
1 ALVARADO BETTINI JAVIER	17,7	129396	MEDICO		L. DE ZAMORA	50	66	67		133	9
2 DE LA LLOSA BARRERA	23,5	175623	MEDICO		SAN VICENTE	45	70	73		143	9
3 SPOSETTI CARLOS	19,7	114076		INVITADO	SANTA FE	72	71	74		145	9
4 BASSO SANTIAGO	18,3	180809		INVITADO	LUJAN	18	75	73		148	9
5 AGUER MARIO BERNARDO	18,8	112230		INVITADO	ROJAS	63	76	73		149	10
6 ARTURI GUSTAVO	17,4	39943	MEDICO		CHASCOMUS	68	77	73		150	10
7 ROSCANI JUAN	22,8	127331		INVITADO	SANTA FE	76	72	81		153	10
8 CHAU OSCAR	23	168276	MEDICO		LUJAN	59	76	79		155	10
9 FERRARIS FERNANDO	17,7	121269		INVITADO	MERCEDES	49	81	74		155	11
10 CUBILLA, ANDRÉS	19,1	109026	MEDICO		LUJAN	69	75	81		156	11
11 ZAPATA FERNANDO	17,5	89432	MEDICO		LUJAN	65	75	83		158	11
12 GUEDE FABIAN	18,4	123215	MEDICO		QUILMES	60	78	80		158	11

GOLF

POSICIONES DE AYER CONTINUACIÓN

APELLIDO Y NOMBRE	HCP	MATR.	MEDICO	INVITADO	DELEGACIÓN	EDAD	PIN.	CAR.	GESELL	TOTAL HOYO
13 PIETRAFESA MARCELO R.	20,6	65445		INVITADO	MERCEDES	67	79	79		158 14
14 ZARATE HECTOR	20,9	134262		INVITADO	SANTA FE	70	81	78		159 14
15 SPINER EDUARDO	24,2	41931	MEDICO		VILLA GESELL	70	76	85		161 14
16 DEVEAUX GUSTAVO	17,5	99675	MEDICO		LUJAN	69	82	80		162 14
17 ZAGAGLIA JORGE	17,6	106967	MEDICO		BERISSO	63	82	81		163 15
18 CANDIA TAPIA JAIME	18,1	90667	MEDICO		L. DE ZAMORA	71	81	83		164 15
19 NAVARINI JUAN	21,6	173877	MEDICO		SAN A.DE ARECO	55	81	84		165 15
20 HERNANDEZ RODRIGO	24,1	166814	MEDICO		SAN A.DE GILES	42	77	89		166 15
21 DISABATO JORGE	19,3	168278		INVITADO	LUJAN	57	85	82		167 16
22 BASSO EZEQUIEL	22,7	124073		INVITADO	LUJAN	59	84	89		173 16
23 MOYA LUIS GUALBERTO	21,8	67485		INVITADO	SANTA FE	73	84	81		165 16
24 SIUFI CALSINA JAVIER	24,7	173493		INVITADO	SALTA	41	89	85		174 16
25 DIB DANIEL	18,7	115991	MEDICO		SALTA	52	80			80 8
26 BARBAGALLO GABRIEL	19,7	116792	MEDICO		M.MUNICIPALES	64	93			93 8

CATEGORIA 25-54

1 MILICIH HORACIO	25,6	25377		INVITADO	SAN A.DE GILES	76	65	80		145 17
2 ANDRIONI JUAN PEDRO	29,3	176090		INVITADO	SAN A.DE GILES	15	75	74		149 17
3 MANSILLA RAMIRO	31,6	171746	MEDICO		BARADERO	53	77	73		150 17
4 RUBIO AMILCAR	31,6	121762		INVITADO	BERISSO	63	78	73		151 17 "B"
5 ORTIZ HUGO ALBERTO	26,3	168180	MEDICO		LUJAN	50	79	75		154 17 "B"
6 GHIONE LUIS	36,7	37242	MEDICO		SAN A.DE GILES	75	75	87		162 17 "B"
7 CIMADEVILLA JOSE ANTONIO	25,7	77826	MEDICO		QUILMES	71	74	90		164 18
8 BAS DIEGO MARIO	25,9	178128	MEDICO		SAN NICOLAS	59	90	83		173 18
9 MENGIDE MARIANO	26,5	81827	MEDICO		CHIVILCOY	66	91			91 18



CATEGORIA SENIORS

	APELLIDO Y NOMBRE	HCP	MATR.	MEDICO	INVITADO	DELEGACIÓN	EDAD	PIN.	CAR.	GESELL	TOTAL
1	MILICHI HORACIO	25,6	25377		INVITADO	SAN A.DE GILES	76	65			65
2	SPOSETTI CARLOS	19,7	114076		INVITADO	SANTA FE	72	71			71
3	ROSCANI JUAN	22,8	127331		INVITADO	SANTA FE	76	72			72
4	BERTOLINI ALBERTO	13,2	101474		INVITADO	SANTA FE	68	74			74
5	CIMADEVILLA JOSE ANTONIO	25,7	77826	MEDICO		QUILMES	71	74			74
6	ZAPATA FERNANDO	17,5	89432	MEDICO		LUJAN	65	75			75
7	DUNOGENT JULIO DANIEL	15,8	93060	MEDICO		LUJAN	66	75			75
8	CUBILLA, ANDRÉS	19,1	109026	MEDICO		LUJAN	69	75			75
9	GHIONE LUIS	36,7	37242	MEDICO		SAN A.DE GILES	75	75			75
10	FRIAS ENRIQUE	16,6	135622	MEDICO		AVELLANEDA	66	76			76
11	SPINER EDUARDO	24,2	41931	MEDICO		VILLA GESELL	70	76			76
12	ARTURI GUSTAVO	19,0	39943	MEDICO		CHASCOMUS	68	77			77
13	PIETRAFESA MARCELO R.	20,6	65445		INVITADO	MERCEDES	67	79			79
14	ZARATE HECTOR	20,9	134262		INVITADO	SANTA FE	70	81			81
15	CANDIA TAPIA JAIME	18,1	90667	MEDICO		L. DE ZAMORA	71	81			81
16	DEVEAUX GUSTAVO	17,5	99675	MEDICO		LUJAN	69	82			82
17	JÁÑEZ JORGE CARLOS	14,8	74400	MEDICO		LA PAMPA	77	83			83
18	MOYA LUIS GUALBERTO	21,8	67485		INVITADO	SANTA FE	73	84			84
19	MENGIDE MARIANO	26,5	81827	MEDICO		CHIVILCOY	66	91			91

SEGURO DEL DEPORTISTA

Para todos los deportistas inscriptos en la lista de buena fe

El seguro cubre: Muerte e incapacidad por accidente: 1.500.000

Asistencia médica y/o farmacéutica: \$ 500.000

Este seguro es vigente solo los días de competencia.

GOLF

TORNEO POR EQUIPOS

1° EQUIPO 5	ENT PRIMARIA	1° DIA	2° DIA	3° DIA	FINAL
CANDIA TAPIA JAIME	L. DE ZAMORA	81	83		
ALVARADO BETTINI J.	L. DE ZAMORA	66	66	67	67
FRIAS ENRIQUE	AVELLANEDA	76	76	76	76
		142	143	0	285

2° EQUIPO 17	ENT PRIMARIA	1° DIA	2° DIA	3° DIA	FINAL
DE LA LLOSA BARRERA	SAN VICENTE	70	70	73	73
MOYA LUIS GUALBERTO	SANTA FE	84	81		
SPOSETTI CARLOS	SANTA FE	71	71	74	74
		141	147	0	288

3° EQUIPO 4	ENT PRIMARIA	1° DIA	2° DIA	3° DIA	FINAL
ARTURI FRANCISCO	CHASCOMUS		68	68	
ARTURI GUSTAVO	CHASCOMUS	77	77	73	73
BERTOLINI ALBERTO	SANTA FE	74	74	76	
		151	141	0	292

4° EQUIPO 10	ENT PRIMARIA	1° DIA	2° DIA	3° DIA	FINAL
VERDU JOSE	LUJAN	72	72	75	75
CUBILLA, ANDRÉS	LUJAN	75	75	81	
BASSO SANTIAGO	LUJAN	75	73	73	
		147	148	0	295

5° EQUIPO 3	ENT PRIMARIA	1° DIA	2° DIA	3° DIA	FINAL
FERRARIS FERNANDO	MERCEDES	81	74	74	
DIAZ MARCELO WILMAR	MERCEDES	73	73	79	
MANSILLA RAMIRO	BARADERO	77	77	73	73
		150	147	0	297

6° EQUIPO 13	ENT PRIMARIA	1° DIA	2° DIA	3° DIA	FINAL
LAVIGNE FERNANDO	QUILMES	76	76	74	74
PONS INES MAGDALENA	QUILMES	72	72	76	76
GUEDE FABIAN	QUILMES	78	80		
		148	150	0	298

EQUIPO 12	ENT PRIMARIA	1° DIA	2° DIA	3° DIA	FINAL
MENNA GUILLERMO	SANTA FE	72	72	78	78
CHAU OSCAR	LUJAN	76	79	79	
DUNOGENT JULIO DANIEL	LUJAN	75	75		
		147	157	0	304

EQUIPO 15	ENT PRIMARIA	1° DIA	2° DIA	3° DIA	FINAL
NAVARINI JUAN	SAN A.DE A.	81	84	84	
HERNANDEZ RODRIGO	SAN A.DE G.	77	77	89	
MILICHI HORACIO	SAN A.DE G.	65	65	80	80
		142	164	0	306

EQUIPO 16	ENT PRIMARIA	1° DIA	2° DIA	3° DIA	FINAL
CIMADEVILLA JOSE A.	QUILMES	74	74	90	
ANDRIONI JUAN PEDRO	SAN A.DE G.	75	75	74	74
GHIONE LUIS	SAN A.DE G.	75	87	87	
		149	161	0	310

EQUIPO 6	ENT PRIMARIA	1° DIA	2° DIA	3° DIA	FINAL
FAGE MARCELO LUIS	CHIVILCOY	73	73	90	90
MENGIDE MARIANO	CHIVILCOY	91			
PIETRAFESA MARCELO R.	MERCEDES	79	79	79	79
		152	169	0	321

EQUIPO 7	ENT PRIMARIA	1° DIA	2° DIA	3° DIA	FINAL
SPINER EDUARDO	VILLA GESELL	76	76	85	
KAGEL ENRIQUE	PINAMAR	76	76	80	80
JAÑEZ JORGE CARLOS	LA PAMPA	83	76	76	
		152	156	0	308

EQUIPO 1	ENT PRIMARIA	1° DIA	2° DIA	3° DIA	FINAL
MULKI COLLADOS O.	SALTA	74	74	80	80
MUÑIZ JUAN IGNACIO	L. DE ZAMORA	82	82	76	76
PEREZ ALSINA BER.	SALTA			94	
		156	156	0	312

EQUIPO 8	ENT PRIMARIA	1° DIA	2° DIA	3° DIA	FINAL
FINALRUBIO AMILCAR	BERISSO	78	78	73	73
ZAGAGGLIA JORGE	BERISSO	82	82	81	81
BARBAGALLO GABRIEL	M.MUNICIPALES	93			
		160	154	0	314

EQUIPO 9	ENT PRIMARIA	1° DIA	2° DIA	3° DIA	FINAL
ZAPATA FERNANDO	LUJAN	75	75	83	83
GARCIA LIZZIERO MAURI.	LUJAN	82	82	80	80
CORDERO RICARDO	LUJAN	85	87		
		157	163	0	320

EQUIPO 11	ENT PRIMARIA	1° DIA	2° DIA	3° DIA	FINAL
NOVOA CELESTINO C.	LUJAN	75	75	83	83
BASSO EZEQUIEL	LUJAN	84	89		
DEVEAUX GUSTAVO	LUJAN	82	82	80	80
		157	163	0	320

EQUIPO 14	ENT PRIMARIA	1° DIA	2° DIA	3° DIA	FINAL
AGUER MARIO BERNAR.	ROJAS	76	76	73	73
BAS DIEGO MARIO	SAN NICOLAS	90	83	83	
FOLCINI MATIAS	SAN A.DE A.	78	78	87	
		154	156	0	310

EQUIPO 18	ENT PRIMARIA	1° DIA	2° DIA	3° DIA	FINAL
ZARATE HECTOR	SANTA FE	81	78	78	
ROSCANI JUAN	SANTA FE	72	72	81	81
GRIGNOLI LUIS	TRES ARROYOS	79	79		
		151	159	0	310

EQUIPO 19	ENT PRIMARIA	1° DIA	2° DIA	3° DIA	FINAL
EGUIGUREN GONZALO	LUJAN	83	83		
DISABATO JORGE	LUJAN	85	82	82	
ORTIZ HUGO ALBERTO	LUJAN	79	79	75	75
		162	157	0	319

EQUIPO 2	ENT PRIMARIA	1° DIA	2° DIA	3° DIA	FINAL
DIB DANIEL	SALTA	80	80		
SIUFI CALSINA JAVIER	SALTA	89	89	85	85
VALDEZ SERGIO EDUARDO	SALTA	90	92	92	
		169	177	0	346

TENIS

TORNEO INDIVIDUAL Y DOBLE

ES IMPRESCINDIBLE ESTAR TODOS LOS JUGADORES EN EL LUGAR DE COMPETENCIA A LAS 09:00 HS.



TENIS CARAVAN (Ex L' EQUIPE TENNIS CLUB)
PASEO 100 Y AV. CIRCUNVALACIÓN



TOQUE EL MAPA PARA LLEGAR A DESTINO

DIAS DE COMPETENCIA:
DOMINGO 17 A MARTES 19

LA INSCRIPCIÓN SE REALIZA EN FORMA PREVIA,
NO EN EL LUGAR DE JUEGO.

Torneo Individual, Dobles y Dobles Mixtos

Pareja conformada por Medica/o o Médico/a y Esposa/o

CATEGORÍAS:

LIBRES

VETERANOS (+35)

SENIORS (+45)

MASTER (+55)

MASTER A (+65)

DAMAS



FOTO ARCHIVO

LUGAR DE ATENCION MÉDICA:

Clínica del Sol:

Avenida 3 entre 129 y 130 - Tel.: 02255 - 466466

EMERGENCIA:

Desde el celular o tel. público: 107

TENIS

RESULTADOS DE AYER

SINGLE DAMAS

APELLIDO Y NOMBRE ENTIDAD PRIMARIA
 GALANTE MARIANA M. MUNICIPALES
 CAMPORA NURIA M. MUNICIPALES

DELGADO MARINA LORENA M. MUNICIPALES
 GOETTE ROSSANA SALTA

GALANTE MARIANA M. MUNICIPALES
 DELGADO MARINA LORENA M. MUNICIPALES

CAMPORA NURIA M. MUNICIPALES
 GOETTE ROSSANA SALTA

SINGLE VETERANOS

APELLIDO Y NOMBRE ENTIDAD PRIMARIA
 SERRANO SANTIAGO M. MUNICIPALES
 REBORD MAURICIO ENTRE RIOS

SINGLE MASTER

APELLIDO Y NOMBRE ENTIDAD PRIMARIA
 ZANFAGNIN GUSTAVO M. MUNICIPALES
 CASTRO JOSE GRAL. PAZ

PUGLIESE, RUBEN M. MUNICIPALES
 PLANA MIGUEL SAN PEDRO

WENGER DANIEL LA PLATA
 LUGER DAVOR A. MEDICA PLATENSE

REBORD MAURICIO ENTRE RIOS
 VELAZQUEZ LUIS M. MUNICIPALES

PLANA MIGUEL SAN PEDRO
 WENGER DANIEL LA PLATA

SINGLE SENIORS

APELLIDO Y NOMBRE ENTIDAD PRIMARIA
 ESPINOSA GABRIEL M. MUNICIPALES
 PUGLIESE, RUBEN M. MUNICIPALES

MATTACHEO ADRIAN M. MUNICIPALES
 TUCULET JUAN IGNACIO ZARATE

PUGLIESE, RUBEN M. MUNICIPALES
 POMA ESTEBAN SALTA

GALLO CRISTIAN M. MUNICIPALES
 COLEGIONIS LUCAS M. MUNICIPALES

DOBLES DAMAS

APELLIDO Y NOMBRE E. PRIMARIA
 ANDINA LETICIA / CAMPORA NURIA M. MUNICIPALES 7
 AROIN ALEJANDRA / GALANTE MARIANA M. MUNICIPALES 4

ANTINA LETICIA / CAMPORA NURIA M. MUNICIPALES 7
 ROSSI BELEN / DELGADO M. LORENA M. MUNICIPALES 2

AROMI ALEJANDRA / GALANTE MARIANA M. MUNICIPALES 7
 ROSSI BELEN / DELGADO M. LORENA M. MUNICIPALES 0

DOBLES +35

APELLIDO Y NOMBRE E. PRIMARIA
 ZANFAGUIN GUSTAVO/SERRANO SANTIAGO M. MUNICIPALES 7
 COLEGIONIS LUCAS/BUCHOVKY SANTIAGO M. MUNICIPALES 4

GALLO AGUSTIN / A ZOCAR DAMIAN M. MUNICIPALES 7
 COLEGIONIS LUCAS / BUCHOVKY SANTIAGO M. MUNICIPALES 5

COLEGIONIS LUCAS / BUCHOVKY SANTIAGO M. MUNICIPALES 7
 POMA ESTEBAN / REBORD MAURICIO SALTA / E. RIOS 5

DOBLES +65

BADINO MARCELO / SANDER JULIO M. MUNICIPALES 7
 GALANTE ROBERTO / WENGER DANIEL BARAD. / L.PLATA 4

PLANA MIGUEL / VELAZQUEZ LUIS S. PEDRO-M. MUNI. 7
 BADINO MARCELO / SANDER JULIO M. MUNICIPALES 2

PLANA MIGUEL / VELAZQUEZ LUIS S. PEDRO-M. MUNI. 7
 GALANTE ROBERTO / WENGER DANIEL BARAD. / L.PLATA 0

POMA ESTEBAN / REBORD MAURICIO SALTA / E. RIOS 7
 ZANFAGUIN GUSTAVO/SERRANO SANTIAGO M. MUNICIPALES 3



TENIS

RESULTADOS DE AYER

DOBLES MIXTO

APELLIDO Y NOMBRE

ANDINA LETICIA / MATTACHEO ADRIANA
VELAZQUEZ LUIS / BADINO STELLA

E. PRIMARIA 7
M. MUNICIPALES 7
M. MUNICIPALES 1

MALVACIO EXEQUIEL / GARCIA INES
GUTIERREZ CLAUDIO / CHIESA PAULA

SAN NICOLAS 7
M. MUNICIPALES 2

ESPINOSA GABRIEL / GALANTE ADRIANA
GOETTE ROSANA / POMA ESTEBAN

M. MUNICIPALES 7
SALTA 1

DELGADO ADRIANA / SERRANO SANTIAGO
MALVACIO EXEQUIEL / GARCIA INES

M. MUNICIPALES 7
SAN NICOLAS 4

DELGADO ADRIANA / SERRANO SANTIAGO
GUTIERREZ CLAUDIO / CHIESA PAULA

M. MUNICIPALES 7
M. MUNICIPALES 1

GOETTE ROSANA / POMA ESTEBAN
GALLO CRISTIAN / ROSSI BELEN

SALTA 7
M. MUNICIPALES 5

ESPINOSA GABRIEL / GALANTE ADRIANA
GALLO CRISTIAN / ROSSI BELEN

M. MUNICIPALES 7
M. MUNICIPALES 3



PESCA

TORNEO INDIVIDUAL Y EQUIPO PESCA VARIADA



MUELLE DE PESCA
VILLA GESELL

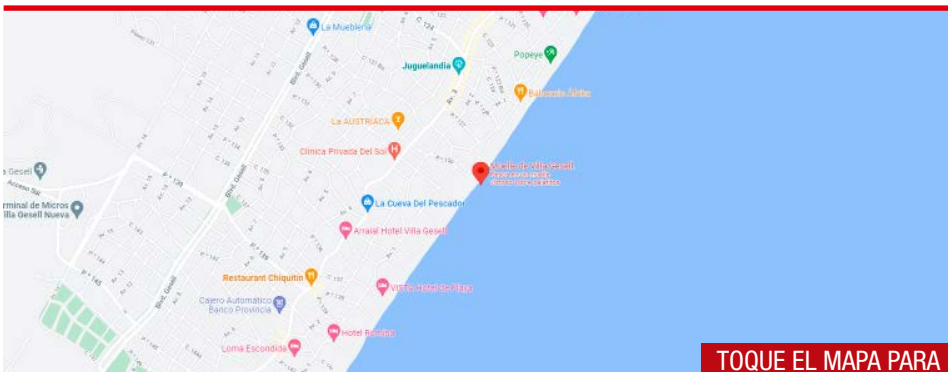

TOQUE EL MAPA PARA
LLEGAR A DESTINO

RESULTADOS DE AYER MUELLE:

INDIVIDUAL

- 1° CEPEDA MIGUEL
- 2° CEPEDA RAÚL
- 3° GARCÍA FRANCISCO
- 4° OSSIOFF LEONARDO
- 5° YURQUINA CESAR
- 6° GARCÍA OMAR
- 7° ZAPATA DIEGO

EQUIPOS

- 1° QUILMES
- 2° MONTE
MÉDICOS MUNICIPALES
MORENO
- 3° SAN NICOLAS



CLASIFICACIÓN GENERAL

- 1° CEPEDA RAÚL
- 2° CEPEDA MIGUEL
- 3° ZAPATA DIEGO
- 4° GARCÍA FRANCISCO
- 5° YURQUINA CESAR
- 6° GARCÍA OMAR
- 7° OSSIOFF LEONARDO

EQUIPOS

- 1° QUILMES
- 2° MONTE/MUNICIPALES/MORENO
- 3° SAN NICOLÁS



ATLETISMO



POLIDEPORTIVO VILLA GESELL
AVENIDA 10 Y CALLE 110

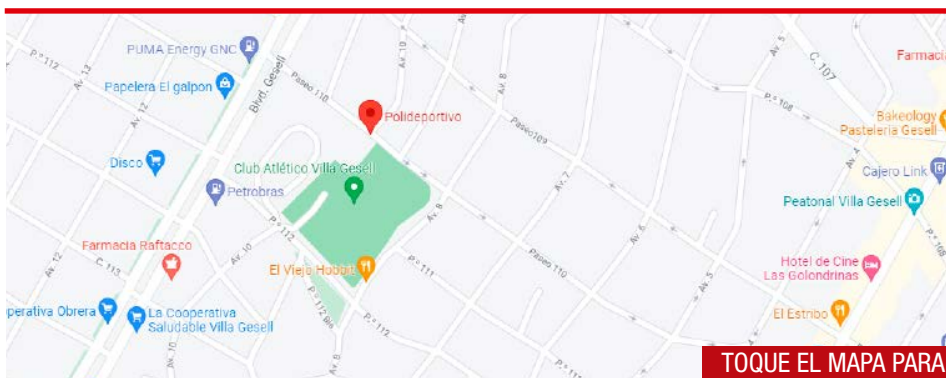

TOQUE EL MAPA PARA LLEGAR A DESTINO

Horarios y días de competencia para TODAS LAS CATEGORÍAS

Martes 19

09,00 hs 100 mts.
10,00 hs Lanz. de Jabalina
11,00 hs 800 metros

RESULTADOS DE AYER

CARRERA 400 MTS.

MASTER "F"
MARCONE ANTONIO OLAVARRIA 1,42

MASTER "E"
TERNAVAZIO ROBERTO CORDOBA 2,02

MASTER "B"
REBORD MAURICIO ENTRE RIOS 2,20

MASTER "A"
SOSA RUBEN LUJAN 1,18

VETERANOS
GUTIERREZ OCCHIUZZI M. MUNIC. 1,29
STEVENSON CARDONA M. MUNIC. 1,35

WOMAN "C"
AQUIJE MATTA KLOSTER M. MUNIC. 2,13

WOMAN
GONZALEZ MARI ELISA MADARIAGA 2,43

LADIES
CHIESA PAULA M. MUNIC. 2,10

LANZAMIENTO BALA

MASTER "B"
REBORD MAURICIO ENTRE RIOS 6,88

MASTER "A"
SOSA RUBEN LUJAN 5,64

LANZAMIENTO JABALINA
MASTER "F"
MARCONE ANTONIO OLAVARRIA 5,83

MASTER
COLIGIONIS LUCAS M. MUNIC. 8,68

WOMAN
GESTOSO CAROLINA M. MUNIC. 3,87

LADIES
CHIESA PAULA M. MUNIC. 4,36

SALTO EN LARGO
MASTER "F"
MARCONE ANTONIO OLAVARRIA 2,20

MASTER "B"
REBORD MAURICIO ENTRE RIOS 2,20

MASTER "A"
SOSA RUBEN LUJAN 2,37

VETERANOS

GUTIERREZ OCCHIUZZI C. M. MUNIC. 3,01

WOMAN

GONZALEZ MARI ELISA MADARIAGA 2,08

LADIES

CHIESA PAULA M. MUNIC. 2,61

ACTIVIDADES PARA HIJOS Y ACOMPAÑANTES

NATACIÓN:
CARRERA DE 25 MTS LIBRE
DÍA, MARTES 19 - 14,30 HS
LUGAR:
CLUB ESPAÑOL
AVENIDA BUENOS AIRES
ESQUINA CALLE 3

ATLETISMO



NATACIÓN



CLUB ESPAÑOL
AVENIDA BUENOS AIRES EQUINA CALLE 3

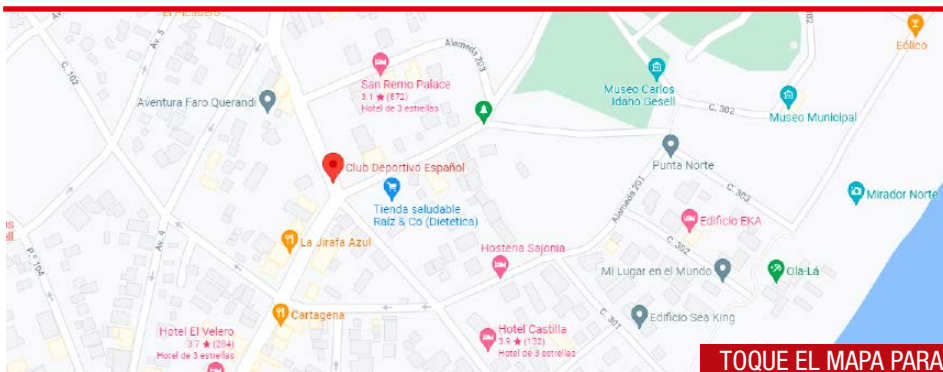

TOQUE EL MAPA PARA
LLEGAR A DESTINO

IMPORTANTE

LA INSCRIPCIÓN NO SE REALIZA EN EL LUGAR DE JUEGO
DEBEN INFORMAR VIA WHATSAPP AL PROF. MAKU (2215541418)
EN FORMA ESCRITA, NO AUDIO.
EN EL MOMENTO DE INSCRIPCIÓN GENERAL,
DEBEN INFORMAR EN QUE PRUEBAS PARTICIPAN.

DIAS DE COMPETENCIA:

**HOY, 19 DE DICIEMBRE
DE 14:00 A 16:30 HS.**

PRUEBAS:

Martes 19

14,30 hs 50 mts Est. Espalda
15,00 hs 25 mts Est. Pecho
15,30 hs 50 mts Est. libre
16,00 hs 25 mts Est. Mariposa
16,30 hs Posta 4 x 25

Se compete en PILETA CLIMATIZADA

RESULTADOS DE AYER

LIBRES 25

MASTER B

1° KENNY ALEJANDRO A.M.P. 23.44

MASTER A

1° RODRÍGUEZ ARIAS A QUILMES 23.44

SENIORS

1° MARCISCANO DARÍO M. MUN. 14.86

2° CIBALERIO MARIANO M. MUN. 15.66

VETERANOS

1° AZOCAR DAMIÁN M. MUN. 16.78

LADIES

1° VIVERO FLORENCIA PINAMAR 17.35

WOMAN A

1° SUKNO JOSEFINA A.BROWN 16.60

ESPALDA 25

MASTER B

1° KENNY ALEJANDRO A.M.P. 23.96

MASTER A

1° RODRÍGUEZ ARIAS A QUILMES 21.38

SENIORS

1° CIBALERIO MARIANO M. MUN. 19.20

2° MARCISCANO DARÍO M. MUN. 20.17

VETERANOS

1° AZOCAR DAMIÁN M. MUN. 22.53

WOMAN A

1° SUKNO JOSEFINA M. MUN. 21.06

PECHO 50

MASTER B

1° KENNY ALEJANDRO A.M.P. 52.59

MASTER A

1° RODRÍGUEZ ARIAS A QUILMES 1'20"

SENIORS

1° MARCISCANO DARÍO M. MUN. 39.72

2° CIBALERIO DARÍO M. MUN. 46.87

VETERANOS

1° AZOCAR DAMIÁN M. MUN. 50.36

WOMAN A

1° SUKNO JOSEFINA A.BROWN 47.93

NATACIÓN



TRUCO

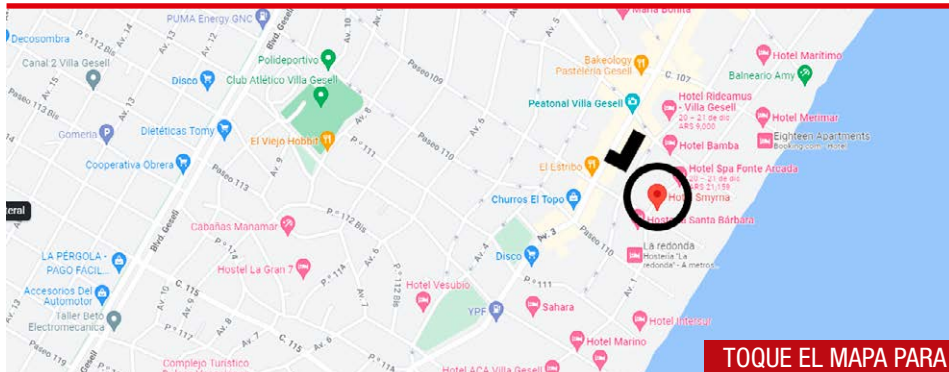

HOTEL SMYRNA
PASEO 109, Y PLAYA - TEL. 02255 46-2017

**TOQUE EL MAPA PARA
LLEGAR A DESTINO**

RESULTADOS FINALES

**1° Olveira Romina
Catriel Cisneros**

**2° Teplitzky Sergio
Yurquina César**

**3° Buchosky Santiago
Cibaleiro Mariano**



RESTAURANTES HABILITADOS PARA RECIBIR VOUCHER

(Antes de solicitar el menú acreditarse como participantes de la Olimpiada Médica)

NOMBRE

CACHAVACHA
CARTAGENA DE INDIAS
CÚRCUMA
LA DELFINA

MAR DE LAS PAMPAS
REST. MACEDO

CALLE

AV. 3 Y PASEO 108
AV. 3 Y PASEO 102
AV. 3 Y BS. AS. Y PASEO 102
AV. 2 Y PASEO 104

EL LUCERO Y QUERANDIES

TELEFONO

(02255) 46-2782
(02255) 46-2858
(02255) 47-3989
(02255) 46-5859



YERBA MATE
Piporé

pipore.com.ar

Somos mate. Somos nuestra tierra.

The advertisement features a woman with blonde hair, wearing a white shirt, leaning on a row of nine colorful boxes of Piporé Yerba Mate. The boxes are in various colors: green, orange, red, light green, dark red, yellow, blue, light green, and blue. The background is a textured grey wall. The Piporé logo, which includes a diamond-shaped emblem with a green plant, is positioned to the left of the woman. The website address 'pipore.com.ar' is written in the bottom right corner of the image area. At the bottom, the slogan 'Somos mate. Somos nuestra tierra.' is written in a white cursive font on a red background.