

FEMEBOL

XXXIII

Olimpiada Médica

Provincial

2015

VILLA GESELL
PINAMAR
CARILÓ

6

Jueves 17 de diciembre de 2015

MIEMBROS INTEGRANTES DE LOS CUERPOS DIRECTIVOS.

MESA EJECUTIVA.

Período 2011-2015

Presidente **Dr. Guillermo Cobián**
Vicepresidente **Dr. Liberto Castilha**
Secretario de Gobierno **Dr. Abel Olivero**
Secretario de Hacienda **Dra. M. Verónica Schiavina**
Sec. Gremial y de Trabajo Médico **Dr. Roberto C. Dávila**
Sec. de Acción Social y Activ. Científicas, Culturales y Deportivas **Dr. Carlos Laguna**
Sec. de Prensa, Difusión y Relaciones Públicas **Dr. Oscar Sainz**
Sec. Suplentes **Dr. Daniel Aizpurúa - Dr. Julio Firpo - Dr. Antonio Azcona**

COMISIÓN REVISORA DE CUENTAS.

Período 2013-2015

Titulares

Dr. Carlos E. Pazos (C.M. J.C. Paz)
Dr. Eduardo R. Minsky (A.M. Villarino)
Dr. Hugo Alberto Correa (C.M. Ramallo)

Suplentes

Dr. Sergio Capelli (C.M. Madariaga)
Dr. Vicente Primerano (Ag.M. Brandsen)
Dr. Antonio Cerra (Ag.M. Lanús)

TRIBUNAL DISCIPLINARIO.

Período 2011-2015

Titulares

Dr. Oscar Casale (A.M. del Norte)
Dr. Juan Carlos Notti (C.M. Cnel. Suárez)
Dr. Mario D. Iglesias (C.M. Baradero)
Dr. Mario Aversa (C.M. de La Costa y Gral. Lavalle)

Suplentes

Dr. Cleto Clocchini (C.M. Gral. Pinto)
Dra. Claudia Ochoteco (C.M. Azul)

DELEGADOS AL CONSEJO DIRECTIVO.

Período 2013-2015

Dra. Liliana Bertoni (As.M. San Vicente)
Dra. Vanesa Etcheverry (As.M. Cnel. Brandsen)
Dr. Franco Servat (C.M. Pte Perón)

Dr. Miguel Alberto Maiztegui (C.M. Quilmes)
Dr. Roberto Angeletti (C.M. Florencio Varela)
Dr. Antonio Cerra (Ag.M. Lanús)
Dr. José Majewski (C.M. Berazategui)
Dr. Fernando Domínguez (C.M. Merlo)
Dra. Margarita Rutter (C.M. Cañuelas)

Dr. Daniel Domato (As.M. del Norte)
Dr. Rubén Mario Rasú (As.M. Noreste)

Dr. Carlos Pazos (C.M. José C. Paz)
Dra. Gricelda Moroni (C.M. Suipacha)
Dr. Norberto Hernández (As.M. Luján)
Dr. Eduardo Fuentes (As.M. San Miguel)

Dr. Jorge Luis Civalero (C.M. Junín)
Dr. José Eduardo Mizrahi (C.M. San Nicolás)
Dr. Raúl del Villar (C.M. Gral Arenales)
Dr. Hugo Alberto Correa (C.M. Ramallo)

Dr. Antonio Azcona (C.M. General Villegas)
Dr. José María Ibaguren (C.M. Pellegrini)
Dr. Raúl Othatz (C.M. Bragado)
Dr. Omar Fons (C.M. 9 de Julio)

Dra. Claudia Ochoteco (C.M. Azul)
Dr. Mario Prieto (C.M. Laprida)
Dr. Eduardo Tortorici (C.M. Gral Alvear)
Dr. José Bellido Gómez (C.M. Juárez)

Dr. Osvaldo Héctor Battisacchi (C.M. Chascomús)
Dr. Carlos Alberto Coudannes (C.M. Maipú)
Dr. Pedro Daniel Robert (As.M. Gral Alvarado)
Dr. Miguel Ángel Stornini (C.M. San Cayetano)

Dr. Ricardo Pilovich (A.M. Cnel Rosales)
Dr. Alberto Cuyeu (C.M. Coronel Pringles)
Dr. Carlos Piana (As.M. Saavedra)
Dr. Edgardo Jalabert (C.M. Carmen de Patagones)

Villa Gesell | JUEVES 17 DE DICIEMBRE DE 2015



Fútbol - Cat. Seniors

Cancha: Club Atlético Villa Gesell



Resultados día Lunes	Resultados de ayer	HOY
09:00 hs. BERISSO 0 versus M. MUNICIPALES 1	09:00 hs. M. MUNICIPALES 0 versus AVELLANEDA 0	09:00 hs. AVELLANEDA 5 versus ROSARIO 1
10,30 hs QUILMES versus AVELLANEDA Libre: ROSARIO	10,30 hs BERISSO 1 versus ROSARIO 0 Libre: QUILMES	10,30 hs M. MUNICIPALES 2 versus QUILMES 1 Libre: BERISSO

MIÉRCOLES 16	JUEVES 17
09:00 hs. ROSARIO 0 versus QUILMES 4	09:00 hs. ROSARIO versus M. MUNICIPALES
10,30 hs AVELLANEDA 1 versus BERISSO 1 Libre: M. MUNICIPALES	10,30 hs QUILMES versus BERISSO Libre: AVELLANEDA

TABLA DE POSICIONES AL DIA DE HOY



DELEGACION	J	G	E	P	GF	GC	PTOS
M. MUNICIPALES	3	2	1	0	3	1	7
QUILMES	3	2	0	1	6	2	6
AVELLANEDA	4	1	2	1	6	3	5
BERISSO	3	1	1	1	2	2	4
ROSARIO	3	0	0	3	1	10	0

Fútbol Tribunal de disciplina



APELLIDO Y NOMBRE	DELEGACIÓN	SANCIÓN
DIA DOMINGO 13 LOPEZ FERNANDO PANIZZA JOSÉ	AVELLANEDA QUILMES	AMONESTADO AMONESTADO
DIA LUNES 14 ROMANO DANIEL TORRICO DENIS	M. MUNICIPALES AVELLANEDA	AMONESTADO AMONESTADO
DIA MARTES 15 BASASGASTEGUI SASIA ARIEL RAFAEL DELMAR OSCAR LOPEZ FERNANDO DA GRACA MIGUEL CRUDO FAVIO REZALA ANGEL	ROSARIO ROSARIO AVELLANEDA AVELLANEDA M. MUNICIPALES M. MUNICIPALES QUILMES	AMONESTADO AMONESTADO AMONESTADO AMONESTADO AMONESTADO AMONESTADO AMONESTADO
DIA MIÉRCOLES 16 TORRICO DENIS VISCIANO TRISTAN TARRICO ESTEBAN BASASGASTEGUI	AVELLANEDA AVELLANEDA ROSARIO ROSARIO	AMONESTADO AMONESTADO AMONESTADO AMONESTADO



Tenis

Torneo individual y dobles



TORNEO INDIVIDUAL

Cat. VETERANOS

ESPINOSA GABRIEL	M. MUNIC.	2
SANCHEZ RAUL	QUILMES	0

Cat. SENIORS

AMALLO SERGIO	M. MUNIC	2
CASTRO JOSE	RANCHO	0

PLANA MIGUEL	SAN PEDRO	3
NIETO ALDO	E. DE LA CRUZ	1

Cat. MASTER

DEL VILLAR RAUL	ARENALES	2
RODRIGUEZ RAUL	T. ARROYOS	0

FORNES JOSE	M. MUNIC.	2
DEL VILLAR RAUL	ARENALES	0

Cat. MASTER A

VERGARA RODOLFO	JUNIN	2
GROSWALD ROBERTO	M. MUNIC.	0

Cat. DAMAS

PENNA CECILIA	M. MUNIC.	2
CORBETA MARCELA	LA PLATA	0

TORNEO DOBLE

Cat. MASTER

FORNES JOSE	M. MUNIC.	2
SANDERS JULIO	M. MUNIC	

RODRIGUEZ RAUL	T. ARROYOS	0
DEL VILLAR RAUL	ARENALES	

MIXTO

GIUNTA DANIEL	M. MUNIC.	2
RODRIGUEZ MIRIAM	M. MUNIC.	

BADINO MARCELO	M. MUNIC.	0
BADINO ESTELA	M. MUNIC.	

RODRIGUEZ RAUL	T. ARROYOS	2
FERRERO LORENA	T. ARROYOS	

GIUNTA DANIEL	M. MUNIC.	0
RODRIGUEZ MIRIAM	M. MUNIC.	

ESPINOSA RAMIRO	M. MUNIC.	2
ESPINOSA CLAUDIA	M. MUNIC.	

BADINO MARCELO	M. MUNIC.	0
BADINO ESTELA	M. MUNIC.	

ESPINOSA RAMIRO	M. MUNIC.	2
ESPINOSA CLAUDIA	M. MUNIC.	

GIUNTA DANIEL	M. MUNIC.	0
RODRIGUEZ MIRIAM	M. MUNIC.	

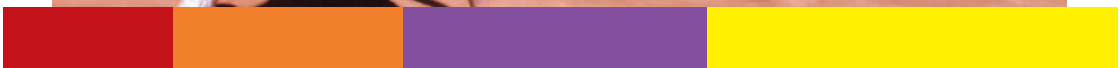



PROMOCION DEL 20% de Descuento
para todos los integrantes de la XXXIII Olimpiada Médica

SOUNIO
Indumentaria
Masculina

Avenida 3 Nro. 574
Villa Gesell

AMULETO
Ropa informal
para damas

Av. 3 y Paseo 105
Villa Gesell

15% de Descuento
EMANUEL
JOYAS

Avenida 3 Nro. 519

ONA SAEZ
MUJERES & KIDS
MUAA!

Paseo 104 entre
Avenidas 3 y 4

Caballeriza
SAN JORGE
CABALGATAS

Con reservas telefónicas
02255 15 408-479

30% de Descuento
Legacy

SELECCIONADO

Avenida 3 Nro. 560
Villa Gesell

VIA
JAMAICA
INDUMENTARIA

Avenida 3 N° 527
Villa Gesell

PUERTO
ESCONDIDO
ROPA INFORMAL

Avenida 3 Nro. 535 - Local 3
Galería Pueblo Español

15% de Descuento

LITHUEN ALFAJORES

Av. 3 y Paseo 125
Villa Gesell

10% de Descuento

AMIGOS

Alfajores regionales y café

Av. 3 N° 451
Villa Gesell

10% de Descuento

QUIARA by Bohm

MODAS

Avenida 3 Nro. 153 - Local 4
Tel. 2255 45-2445

20% de Descuento

AMULETO

Ropa Informal
para Damas

Avenida 3 y 105
Villa Gesell

20% de Descuento

Alfajores LA ALDEA

Avenida 3 Nro 544
Galería Gesell Plaza

Tel: 2255-15-52-3835
Facebook:
La Aldea Villa Gesell

Restaurant
La Delfina

**10% de
Descuento**

Av. 2 y Paseo 104 - Tel. 2255 46-5859

**SOLICITAR EL DESCUENTO
ANTES DE PEDIR LA CUENTA**

Identificarse con la pulsera entregada en el Centro Olímpico



A los **Geselinos** Alfajores

**10% de
Descuento**

Avenida 3 Nro 598
Avenida 3 Nro 442
Avenida 3 Nro 4156
Villa Gesell

Av. Divisadero e/ Cerezo y Avellano - Pasaje Las Alondras - Cariló

RESTAURANTES HABILITADOS PARA RECIBIR VOUCHER

**IMPORTANTE:
ANTES DE SOLICITAR EL MENU, ACREDITARSE COMO
PARTICIPANTE DE LA OLIMPIADA MEDICA**

NOMBRE	CALLE	TELEFONO
CARTAGENA DE INDIAS	Av. 3 y Paseo 102	(02255) 46-2858
CÚRCUMA	Paseo 104 y Av. 4	(02255) 47-3989
EL ESTRIBO	Av. 3 y Paseo 109	(02255) 46-0234/6357
LA DELFINA	Av. 2 y Paseo 104	(02255) 46-5859
REST. LA AUSTRIACA Mediodía CERRADO	Av. 4 y Paseo 129	(02255) 46-6631
LAS MARGARITAS	Av. 2 N° 484 e/ P. 104 y p. 105	(02255) 45-6377
CACHAVACHA	Av. 3 y Paseo 108	(02255) 46-2782
En Mar de las Pampas (para los alojados allí)		
CONF. VALLE MDPampas	J.V. González y Las Toninas	(02255) 45-9530



SEGURO DEL DEPORTISTA - LA PATRONAL SEGUROS

**Para todos los deportistas incriptos en la lista de buena fe,
exceptuando mayores de 65 años**

El seguro cubre: Muerte accidental: \$ 70.000 / Invalidez: \$ 70.000

Asistencia médica y farmacéutica: \$ 7.000

Este seguro es vigente solo los días de competencia.

HOTELES Y DELEGACIONES

HOTEL SMYRNA – Paseo 109 entre Playa y Av. 1

DELEGACION: QUILMES - LA PLATA - E. RÍOS - MORÓN

AUSTRAL – Calle 306 y Playa – Tel. 45-8050

DELEGACION: JUNIN - BRAGADO - QUILMES - PERGAMINO - AVELLANEDA - M. MUNIC.

ALPEMAR – Av. 1 y paseo 114 – Tel. 45-2510

DELEGACION: M. ARGENTINAS - CHACABUCO - A. M. PLATENSE

CAP ARCONA – Av. 1 e/ 117 y 118 – Tel. 46-2209

DELEG.: M.MUNIC. - NAVARRO - ROJAS - SAN PEDRO - PERGAMINO - BARADERO
SALTO - A. MEDICA PLATENSE - SAAVEDRA - LOBOS - AVELLANEDA

COLISEO – Av. 1 y Paseo 107 - Tel. 46-2955

DELEG.: LA PLATA - SALTA - BAHIA BLANCA - PERGAMINO

EDITH - Paseo 109 Nº 347 e/3 y 4 – Tel. 46-2304

DELEGACION: JOSE C. PAZ - BARADERO

FONTE ARCADA – Av. 1 e/ 108 y 109 – Tel. 474700

DELEGACION: BERISSO - GRAL. PAZ - ROSARIO - LUJAN

HOTEL de la PLAZA – Avda. 2 entre 103 y 104 - Tel. 46-8793 / 8724

DELEGACION: SAN ANDRÉS DE GILES

GRAN INTERNACIONAL – Av. 1 y 103 – Tel. 46-8672

DELEGACION: OLAVARRIA

GEMELOS APART – Costanera y 109 – Tel. 46-2255

DELEGACION: LINCOLN

TERRAZAS – Av. 2 e/ 104 y 105 – Tel. 46-2181

DELEGACION: T. ARROYOS - BERISSO - A.MEDICA PLATENSE
GRAL. ARENALES - CHIVILCOY - ANELLANEDA - C.A.B.A.

TEJAS ROJAS – Costanera e/108 y 109 – Tel. 46-2221

DELEGACION: ZARATE - JUNIN BERAZATEGUI - GRAL. ARENALES
QUILMES - M. MUNICIPALES - MERCEDES

POSTA CARRETA – Av. 1 entre 109 y 109 bis - Tel. 46-2526

DELEGACION: MERLO - BARADERO - QUILMES - AVELLANEDA

LA MANSION DEL BOSQUE – J. Repetto y R. Peñaloza Mar de las Pampas - Tel. 47-9755

DELEGACION: TRES ARROYOS - MERLO - PERGAMINO

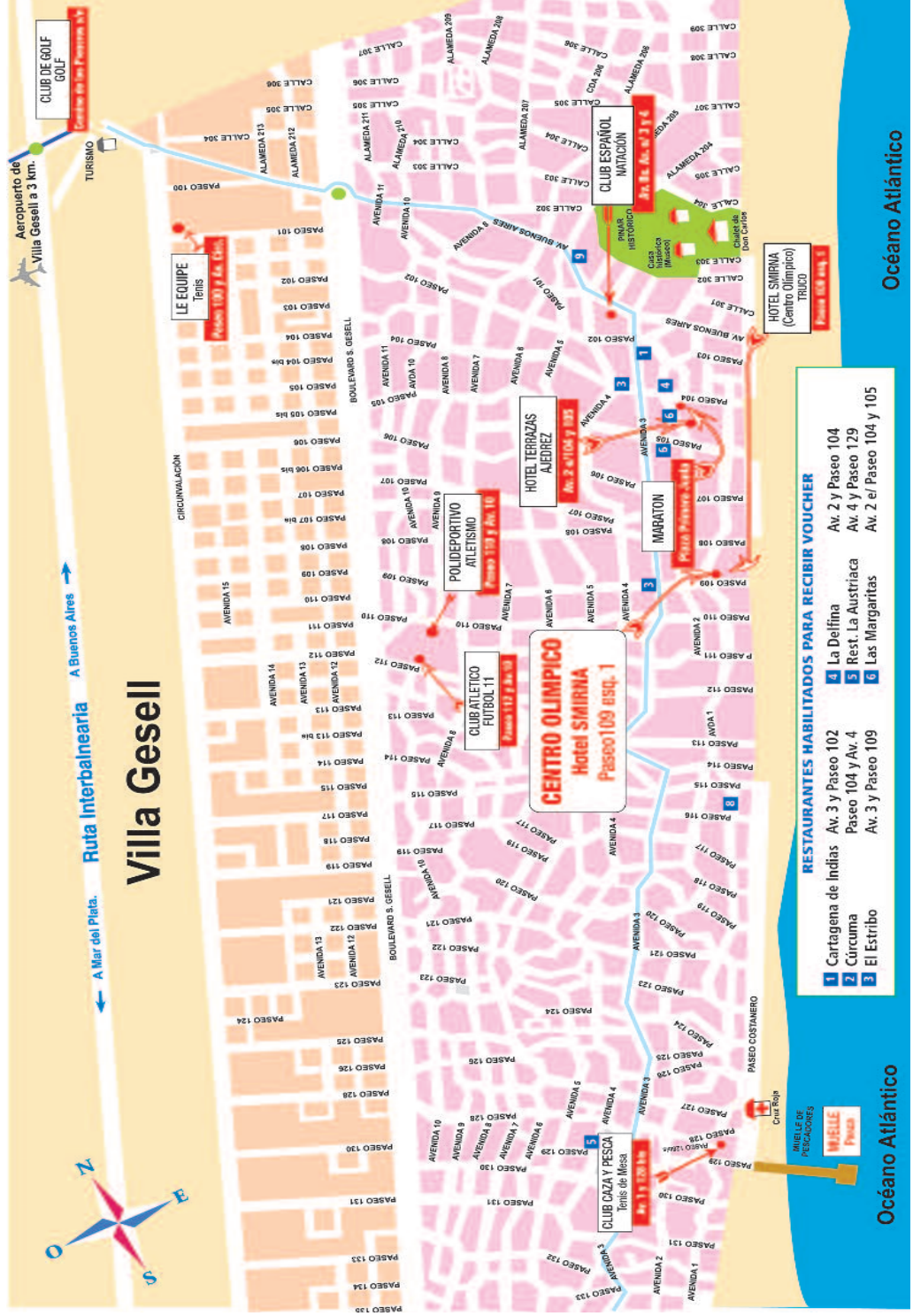

← A Mar del Plata. Ruta Interballearia A Buenos Aires →

Villa Gesell

Aeropuerto de Villa Gesell a 3 km.
TURISMO

- RESTAURANTES HABILITADOS PARA RECIBIR VOUCHER**
- | | | |
|---|---------------------|--------------------------|
| 1 | Cartagena de Indias | Av. 3 y Paseo 102 |
| 2 | Cúrcuma | Paseo 104 y Av. 4 |
| 3 | El Estrilbo | Av. 3 y Paseo 109 |
| 4 | La Delfina | Av. 2 y Paseo 104 |
| 5 | Rest. La Austriaca | Av. 4 y Paseo 129 |
| 6 | Las Margaritas | Av. 2 e/ Paseo 104 y 105 |



Océano Atlántico

Océano Atlántico